

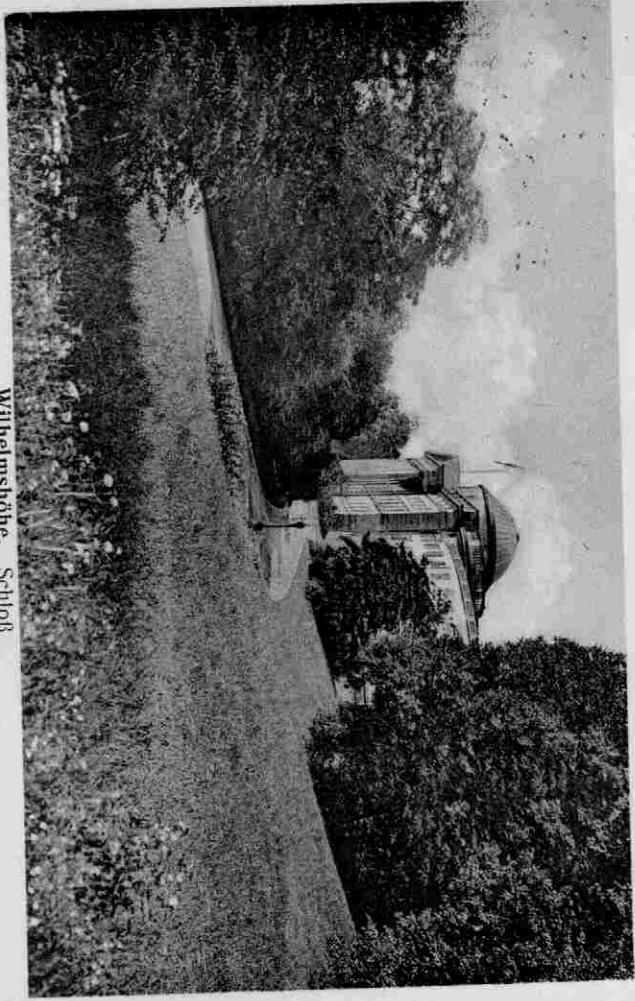

Walden 16. Mai 18

Frau  
Emma Oehm  
Stuttgart  
Bismarckstr. 39.

Den 14. d. 18. Willkommliede.  
Meine liebe Mutter! Ich sitze an der End-  
haltestelle in der Strassenbahn, um zur  
Mahlstunde zu fahren! Damit Du rasch  
Nachricht erhaltet wegen des Semester-  
schlusses am 28. Juni, schreibe ich schnell  
die Karte, die ich gleich einwerfen  
will! Wie glücklich war ich, gestern seinen  
so lieben Anfall zu erleben, und das  
wunderbare Paket zu bekommen.  
Nimmst mir die Danks für alles. Den  
Ferienplan finde ich famos. Hierher  
muss bestellt sein! Hoffentlich kommt  
alles zur Ausführung. Als Du zu uns kommt  
freue ich mich sehr, das ich mich  
mit der schweren Arbeit hinweg. - Frey  
folgt morgen od. übermorgen in der  
Karte in die gekant von Johann Kied.



Wilhelmshöhe, Schloß.