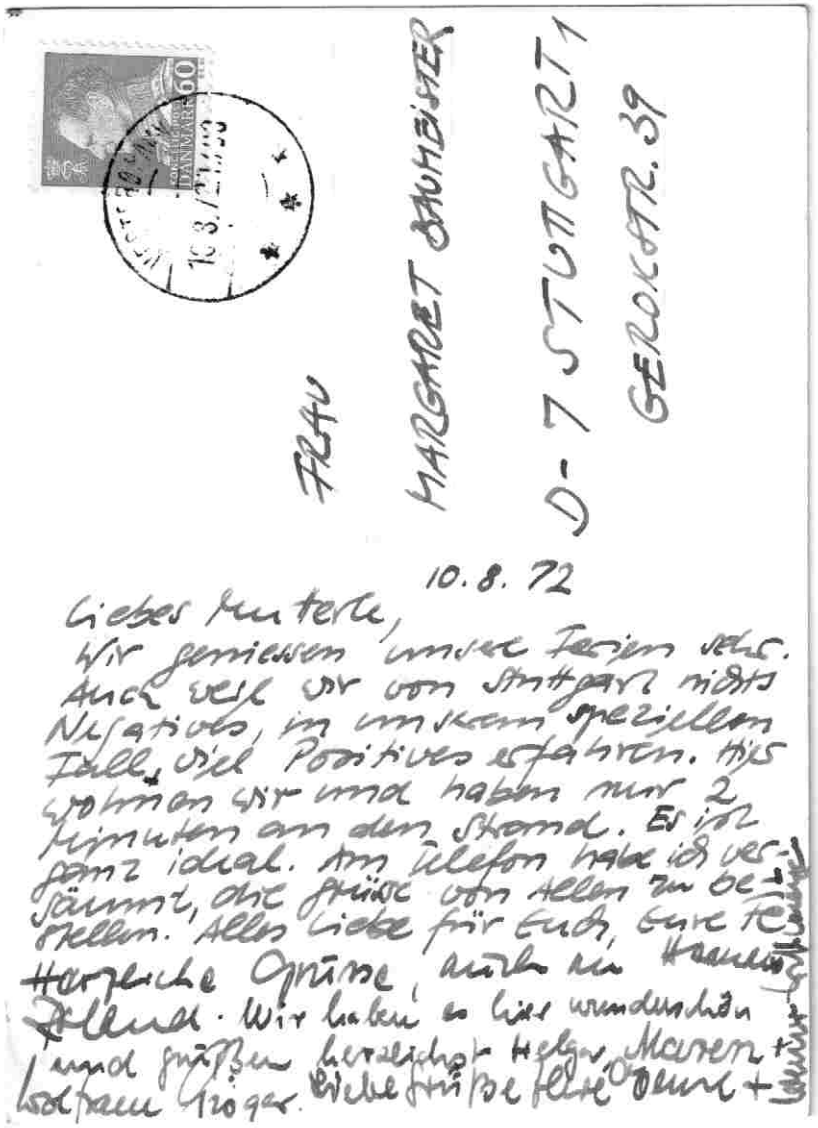

FRAU
MARGARET BAUMEISTER
D-7 STUTTGART 1
GEROKSTR. 39

10.8.72

Liebes Hunterle,
Wir geniessen unsere Ferien sehr. Auch weil wir von Stuttgart nichts Negatives, in unserem speziellen Fall, viel Positives erfahren. Hier wohnen wir und haben nur 2 Minuten an den Strand. Es ist ganz ideal. Am Telefon habe ich versäumt, die Grüsse von Allen zu bestellen. Alles Liebe für Euch, Eure Herzliche Grüsse, auch an Hannes Telefon. Wir haben es hier wunderschön und grüßen herzlichst Helga, Marsen + Wolfram Troger. Viele Grüße Felix, Bernd + Laurie

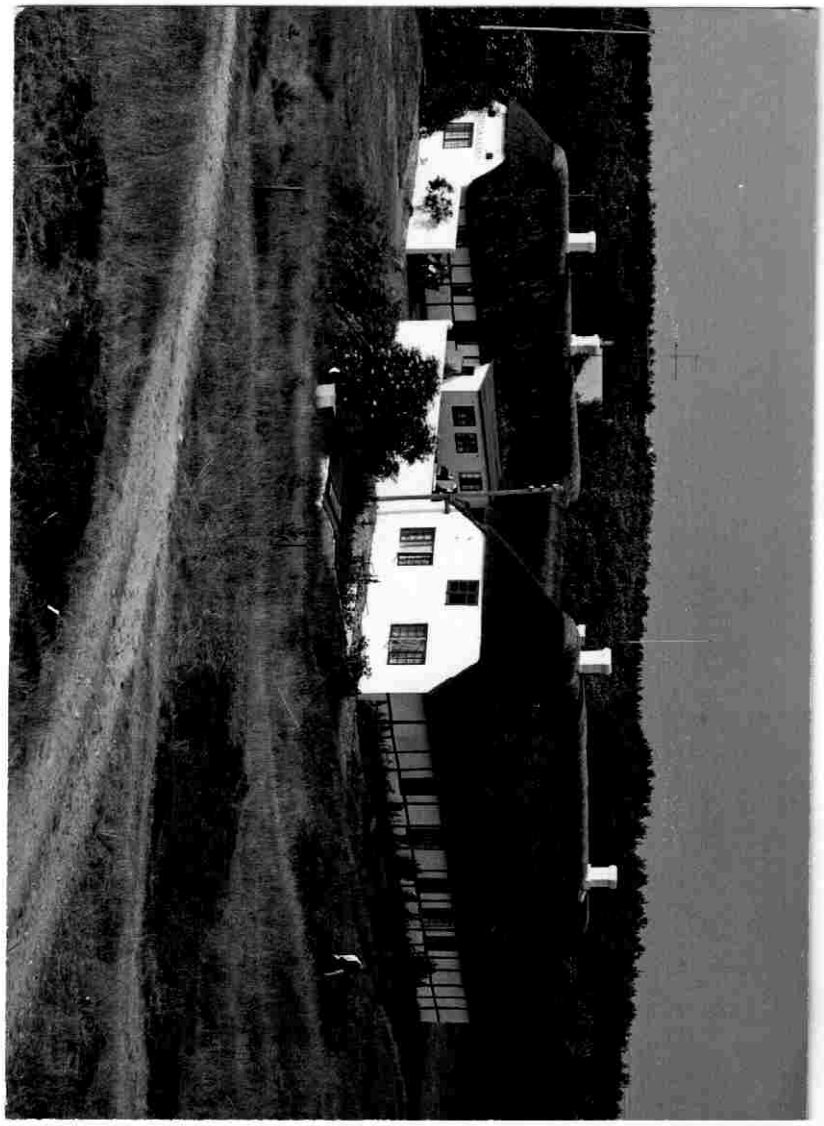

CC BY NC SA